



**PKP POLSKIE LINIE KOLEJOWE S.A.**

*Zarządca narodowej sieci linii kolejowych*



## **Limity zatrudnienia – realizacja planu zatrudnienia**



**PKP POLSKIE LINIE KOLEJOWE S.A.**

*Zarządca narodowej sieci linii kolejowych*



# Realizacja zatrudnienia w okresie od stycznia do września br. poniżej planu zatrudnienia

*(Stan zatrudnienia w osobach na ostatni dzień miesiąca)*

Wyszczególnienie	I	II	III	IV	V	VI	VII	VIII	IX	X	XI	XII
Plan działalności 2013	38 702	38 692	38 682	38 672	38 662	38 652	38 642	38 632	38 622	38 611	38 602	37 292
Wykonanie 2013	38 627	38 623	38 581	38 605	38 595	38 564	38 517	38 521	38 470	-	-	-
Różnica	-75	-69	-101	-67	-67	-88	-125	-111	-152	-	-	-



**PKP POLSKIE LINIE KOLEJOWE S.A.**

*Zarządca narodowej sieci linii kolejowych*



## Podpisane deklaracje PDO gwarantują odejście dodatkowych 676 osób do końca roku

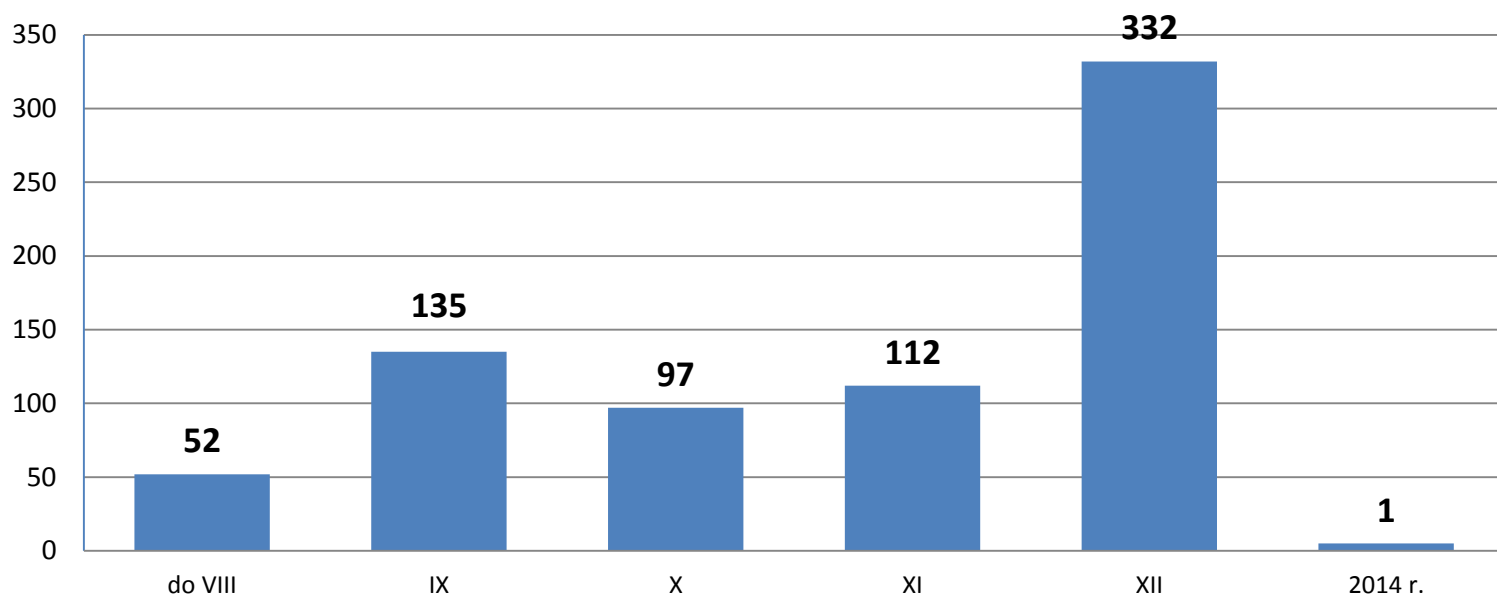

Na 24.09.2013 r. na 1101 wniosków na PDO pozytywną opinię uzyskało 728 wniosków (66,1%).



## Realizacja zatrudnienia w 2013 r. powyżej planu zatrudnienia na 31.12.2013r. (Stan zatrudnienia na ostatni dzień miesiąca w osobach)

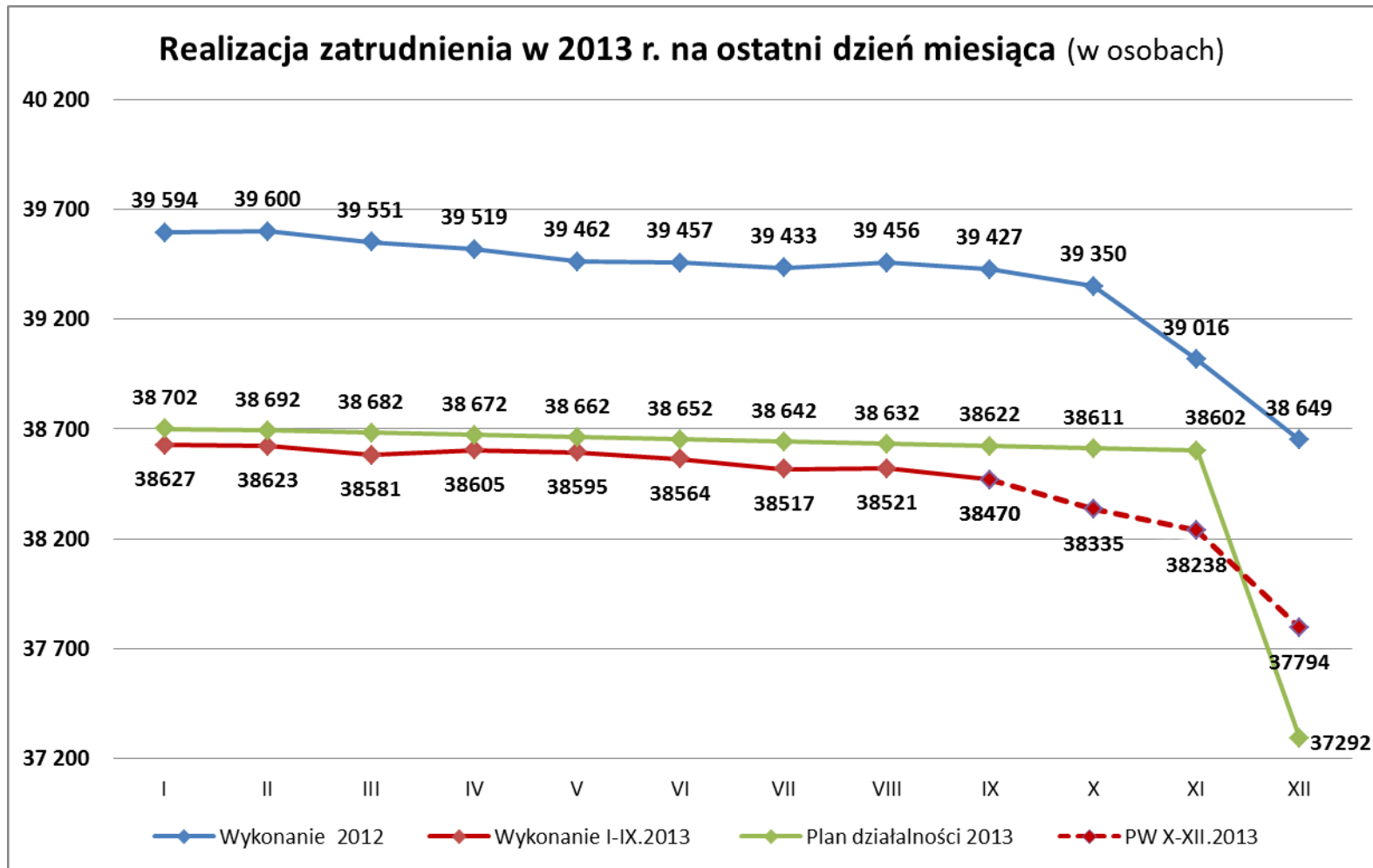

# Jednostki organizacyjne deklarujące realizację założonego w planie działalności stanu zatrudnienia na 31.12.2013r.



**Wybrane jednostki organizacyjne deklarujące największe przekroczenie realizacji założonego w planie działalności stanu zatrudnienia na 31.12.2013r.**

Nazwa jednostki organizacyjnej	status
Zakład Linii Kolejowych w Warszawie	<input type="checkbox"/>
Zakład Linii Kolejowych w Łodzi	<input type="checkbox"/>
Zakład Linii Kolejowych w Siedlcach	<input type="checkbox"/>
Zakład Linii Kolejowych w Lublinie	<input type="checkbox"/>
Zakład Linii Kolejowych w Tarnowskich Górach	<input type="checkbox"/>

**37 292**

# Status realizacji Programu Dobrowolnych Odejść

Liczba złożonych wniosków na PDO w 2013 r.

*(stan na 24.09.2013 r.)*

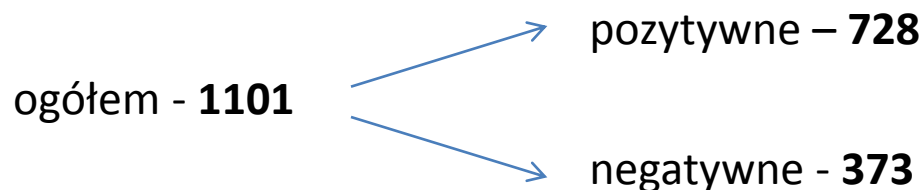

## Wsparcie w zakresie realizacji Programu Dobrowolnych Odejść:

- zwiększenie dla poszczególnych jednostek organizacyjnych limitu odejść pracowników w ramach Programu Dobrowolnych Odejść
- przedłużenie terminu składania przez pracowników wniosków o rozwiązanie umowy o pracę w 2013 r. na mocy porozumienia stron w ramach Programu Dobrowolnych Odejść – **do 31 października 2013 r.**



## Plan zatrudnienia na 2013 r. i 2014 r.

Wyszczególnienie	Stan zatrudnienia na dn. 31.12.2013r. (w osobach)	Stan zatrudnienia na dn. 01.01.2014r. (w osobach)	Stan zatrudnienia na dn. 31.12.2014r. (w osobach)
2	3	4	5
IZ WARSZAWA	1 744	1 744	1 681
IZ ŁÓDŹ	1 309	1 309	1 262
IZ BIAŁYSTOK	698	698	672
IZ LUBLIN	1 239	1 239	1 194
IZ KIELCE	924	924	890
IZ KRAKÓW	1 408	1 408	1 356
IZ RZESZÓW	1 352	1 352	1 302
IZ SOSNOWIEC	1 734	1 734	1 671
IZ TARNOWSKIE G.	2 424	2 424	2 336
IZ CZĘSTOCHOWA	1 231	1 231	1 186
IZ GDYNIA	1 286	1 286	1 239
IZ OLSZTYN	1 263	1 263	1 218
IZ BYDGOSZCZ	1 833	1 833	1 766
IZ WROCŁAW	1 582	1 582	1 524
IZ OPOLE	1 279	1 279	1 233
IZ POZNAŃ	1 203	1 203	1 160
IZ ZIELONA G.	1 407	1 407	1 355
IZ SZCZECIN	1 859	1 859	1 792
IZ NOWY SĄCZ	980	980	945
IZ OSTRÓW WLKP.	1 223	1 223	1 179
IZ SIEDLCE	1 172	1 172	1 130
IZ SKARŻYSKO KAM.	1 173	1 173	1 131
IZ WAŁBRZYCH	871	871	838
ID WARSZAWA	768	768	739
IG WARSZAWA	150	150	144
IO WARSZAWA	3 074	3 074	3 074
IM KRAKÓW	398	398	383



**PKP POLSKIE LINIE KOLEJOWE S.A.**

*Zarządca narodowej sieci linii kolejowych*



**Dziękuję za uwagę**